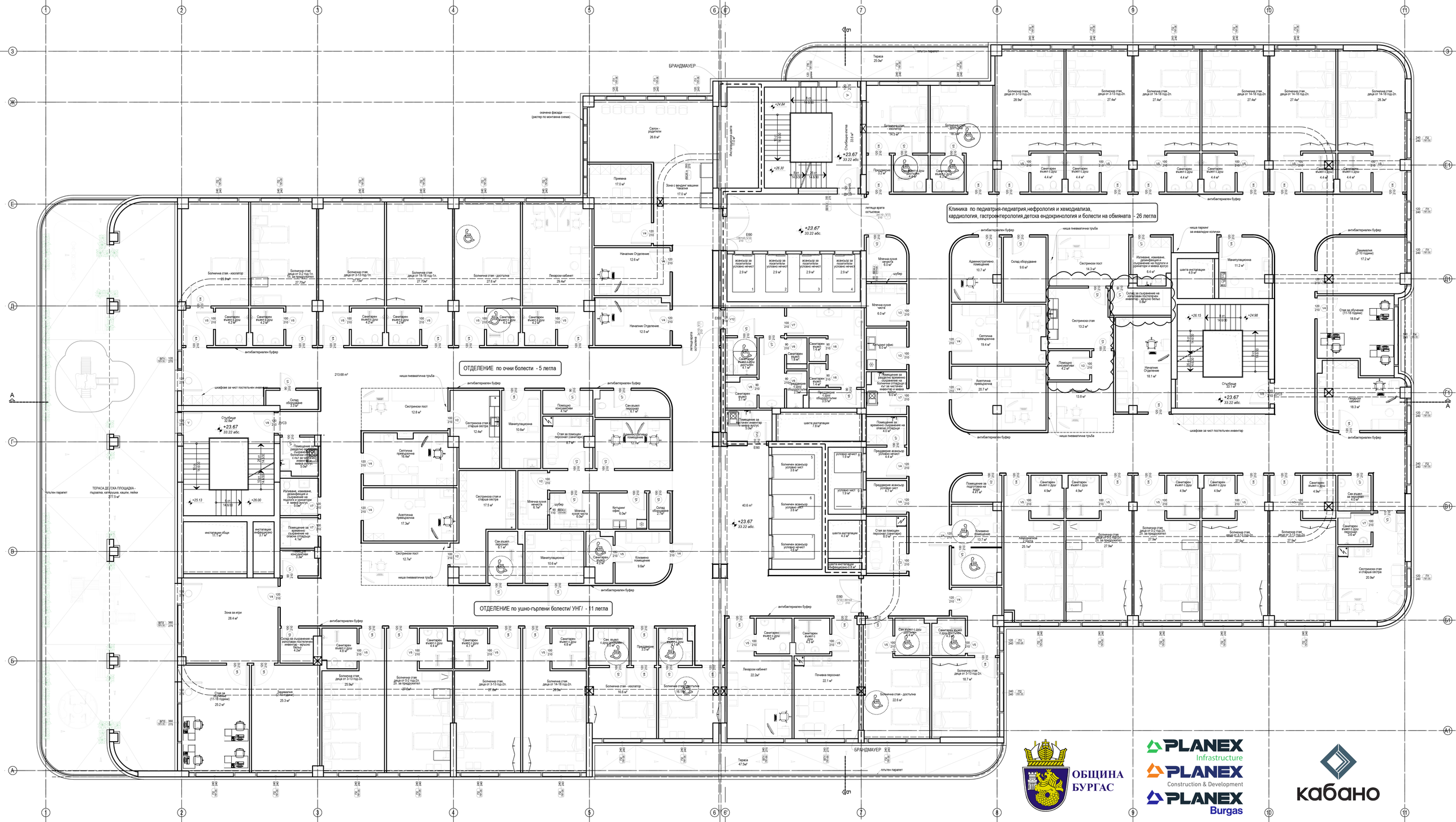
Клиника по педиатрия-педиатрия,нефрология и хемодиализа,
кардиология, гастроентерология,детска ендокринология и болести на обмяната - 26 легла
ОТДЕЛЕНИЕ по очни болести - 5 легла
ОТДЕЛЕНИЕ по ушно-гърлени болести/ УНГ/ - 11 легла
ТЕРАСА ДЕТСКА ПЛОЩАДКА - пързалка, катерушка, кашон, пейки 277.5 м²
БРАНДМАУЕР
ОБЩИНА БУРГАС
PLANEX Infrastructure
PLANEX Construction & Development
PLANEX Burgas
кабано